

ASSOCIAZIONE  
**la Nostra Famiglia**

**Ausili per l'Autonomia e la Partecipazione**  
Corso di Alta Formazione sulle Tecnologie Assistive per le persone con disabilità  
Conegliano, Settembre 2019

**Valutazione individualizzata degli ausili**  
*come prestazione specialistica*

**Ing. Renzo Andrich**  
Assistive Technology Consultant - renzo.andrich@tim.it

ASSOCIAZIONE  
**la Nostra Famiglia**

**Alfredo**  
“...Vorrei poter migliorare la mia vita quotidiana rendendomi più autonomo soprattutto in casa. La mia principale problematica è di rendermi maggiormente autonomo sia nel vestirmi sia nel lavarmi, ma ci sono forse tante altre cose alle quali non ho ancor pensato nelle quali potrei gestirmi meglio... ”

**Dorina**  
“... Mio marito sarà a breve dimesso dall'Ospedale. Mi dicono che si è ripreso bene dall'ictus ma avrà importanti difficoltà di deambulazione ed equilibrio. Mi dicono che occorrerà attrezzare la casa in qualche modo perche possa svolgere le sue attività di vita o quotidiana in modo il più possibile autonomo e soprattutto sicuro. E poi dovremo in qualche modo riorganizzarci per i viaggi e tante altre cose. Ma lì non sanno dirmi di più, ho bisogno di una aiuto per capire da che parte cominciare....”

**Cosa hanno in comune queste due richieste?**  
➤ **Il bisogno di un orientamento**

13/09/2019 ing. Renzo Andrich 2

## Valutazione individualizzata degli ausili come prestazione specialistica

la Nostra Famiglia



**Donata, 68 anni**

*“... vorrei poter utilizzare una carrozzina elettronica per essere totalmente autonoma negli spostamenti dentro e fuori dall'abitazione. Vivo in una casa di recente costruzione, ben fatta rispetto all'accessibilità, non ci sono barriere architettoniche, posso accedere anche al locale cantina senza problemi. Già in passato avevo usato una carrozzina elettronica con un comando a bocca; mi piacerebbe poter avere un unico comando sia per la guida della carrozzina sia per il collegamento al telefono e al computer.....”*

**Come rispondere a una richiesta di questo tipo?**

- Con una **valutazione ausili**
- In una nostra **sede attrezzata**
- Occorrerà rilasciare una **relazione**

13/09/2019 ing. Renzo Andrich 3

la Nostra Famiglia



**Giulio, responsabile RSSP dell'azienda XX**

*“... Il collega sig. Daniele svolge attività di ufficio presso la nostra sede. La sua mobilità, a causa della patologia di cui soffre, è estremamente limitata, si muove solamente su una carrozzina, accompagnato da personale aziendale al momento privo di particolari qualifiche. Per nostre esigenze aziendali, al momento, la postazione del collega è stata posizionata al secondo piano della sede di Milano. Avremmo quindi la necessità di un vostro supporto per capire, insieme, quali soluzioni possiamo adottare per migliorare la qualità della sua attività lavorativa. ....”*

**Come rispondere a una richiesta di questo tipo?**

- Con una **valutazione ausili**
- A **domicilio** (che in questo caso è il posto di lavoro)
- Occorrerà rilasciare una **relazione**

13/09/2019 ing. Renzo Andrich 4

la Nostra Famiglia



**I genitori di Francesca**

“...Quest’anno andrà a scuola. Occorre trovare per tempo un sistema efficiente perché possa leggere, scrivere e fare i compiti nella maniera più autonoma possibile e compatibile con i tempi e i ritmi e l’organizzazione scolastica...”

**Come rispondere a una richiesta di questo tipo?**

- Con una **valutazione multiprofessionale ausili**
- Occorrono competenze cliniche ma anche **informatiche**
- Occorrerà rilasciare una **relazione**

13/09/2019 ing. Renzo Andrich 5

la Nostra Famiglia

## A chi compete la valutazione ?

- **Valutazione Ausili**
  - Percorso di analisi e prove che servono per identificare le migliori soluzioni assistive possibili (ausili, tecnologie, adattamenti ambientali).
  - In certe organizzazioni esistono apposite strutture deputate a questo scopo (Centri Ausili), solitamente consultate per problemi complessi. Esempi:
    - Fondazione Don Gnocchi: rete SIVA (Milano S.M.Nascente, Milano Palazzolo, Milano Girola, Inverigo, Rovato, Torino, La Spezia, M.Massa, Firenze, Parma, Falconara, S.A.Lombardi)
    - La Nostra Famiglia: Centri Ausili (Bosisio Parini, Conegliano-Pieve Soligo, Ostuni)
    - ASL Bologna e AIAS: Ausilioteca Centro Regionale Ausili
  - Il tipico output è la **Relazione di Valutazione Ausili**.
- **Prescrizione ausili**
  - atto di competenza di un **medico specialista abilitato**: riguarda solo gli ausili erogabili da parte del Servizio Sanitario Nazionale o ammissibili a particolari benefici (es. iva ridotta per dispositivi informatici).
  - Una prescrizione presuppone sempre una valutazione, che in casi “semplici” (es. prescrizione di un plantare) può essere svolta dal medico stesso nella visita.

13/09/2019 ing. Renzo Andrich 6

## Valutazione individualizzata degli ausili come prestazione specialistica

la Nostra Famiglia 

### Acquisizione ausili a carico SSN

All. 12 DPCM 12/01/2017 - G.U. 18-3-2017

<p><b>Formulazione piano riabilitativo-assistenziale individuale</b>  <b>Medico specialista</b> ("... in possesso di specifiche competenze su protesi, ortesi e ausili tecnologici..." "... le Regioni possono prevedere l'istituzione di elenchi regionali o aziendali dei medici prescrittori ...")</p>
<p><b>Prescrizione</b>  <b>Medico specialista</b>            Dell'ASL di residenza dell'assistito, o altro medico da questa autorizzato            Di altra struttura accreditata, in caso di urgenza in condizioni di ricovero  <b>Ciò che è prescrivibile è elencato nel Nomenclatore Tariffario (All. 5 del DPCM Elenchi 1, 2a, 2b)</b></p> 
<p><b>Autorizzazione</b>  <b>ASL di residenza dell'assistito; contestuale alla prescrizione, se in Regione Lombardia con Assistant-RL</b>  <b>Se prescrizione urgente durante ricovero presso struttura accreditata, vale silenzio-assenso dopo 5 giorni</b></p>
<p><b>Erogazione</b>  <b>Azienda di libera scelta dell'utente (per ausili in elenco 1)</b>  <b>Azienda aggiudicataria della procedura pubblica di acquisto ASL (per ausili in elenco 2° e 2b)</b></p>
<p><b>Collaudo</b>  <b>Medico specialista</b>  <b>Non obbligatorio nel caso di ausili in Elenco 2b per i quali non sia stata prescritta una personalizzazione</b></p>
<p><b>Follow-up</b>  <b>Attualmente non normato</b></p>

13/09/2019 7

la Nostra Famiglia 

## La richiesta di valutazione ausili può nascere...

- **All'interno del programma riabilitativo**
  - In degenza, ambulatoriale, domiciliare...
  - Le attività di valutazione, scelta, istruzione all'uso ecc.. degli ausili fanno parte integrante del percorso riabilitativo...
  - ... dunque rientrano in sedute di terapia (occupazionale, fisioterapia, logopedia ecc...) secondo quanto indicato dal progetto riabilitativo individualizzato.
- **Dalla persona stessa o dai suoi familiari**
- **Da altre istituzioni che hanno in carico questa persona**
  - ATS, Aziende Ospedaliere, Scuola, Datore di Lavoro ecc..

13/09/2019 8  
 ing. Renzo Andrich

**Valutazione individualizzata degli ausili come prestazione specialistica**

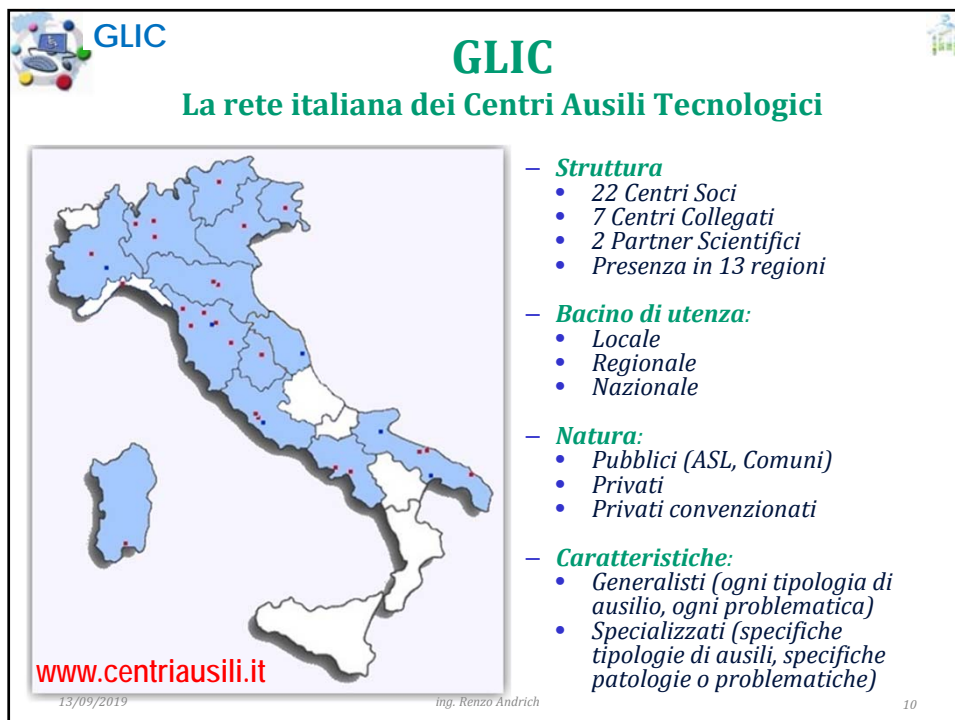
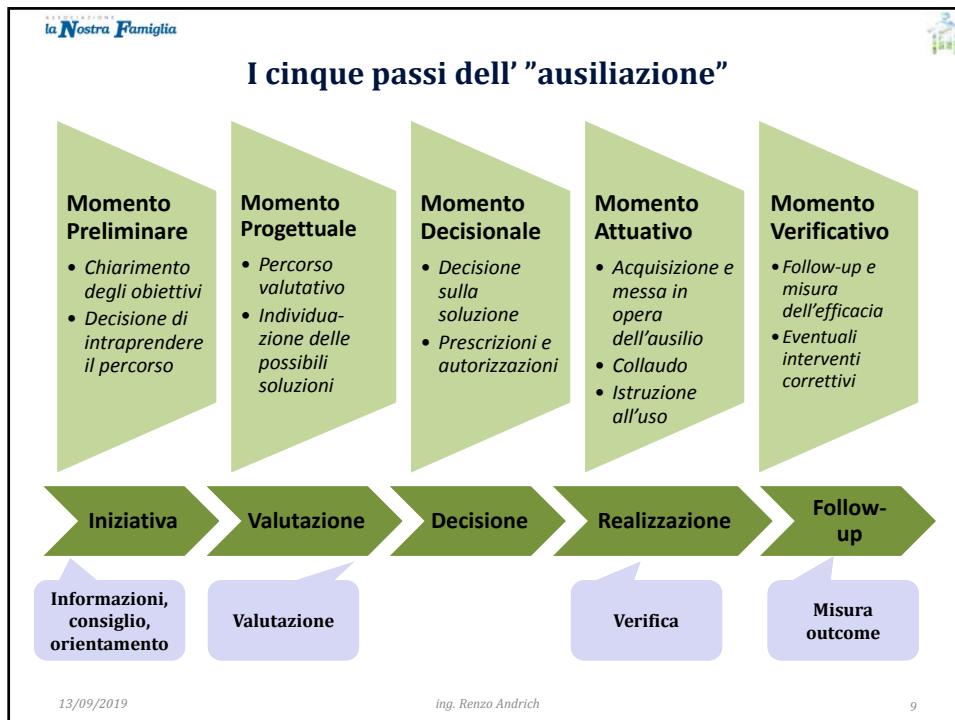

**GLIC**

## Cos'è un Centro Ausili?

**E' una realtà di servizio pubblica o privata, stabile, con competenze specialistiche finalizzate alla proposta di ausili e soluzioni per la qualità della vita**

In rete con i Servizi del territorio

Non ha interessi commerciali 

Collabora con Istituzioni e Mercato 

**Strumenti operativi**

Mostra Ausili 

Team Multi-professionale 

13/09/2019 ing. Renzo Andrich 11

**GLIC**

## Le principali prestazioni di un Centro Ausili

Informazione orientamento 

Individuazione ausili 

Assistenza al proc. di fornitura ausili 

Addestramento personalizzazione 

Supporto tecnico 

Follow up Verifica utilizzo 

Ricerca e produzione culturale 

Formazione 

**Supporto sui casi**

13/09/2019 Fonte: Position Paper 2015 GLIC - Modello di Centro Ausili 12

Valutazione individualizzata degli ausili come prestazione specialistica

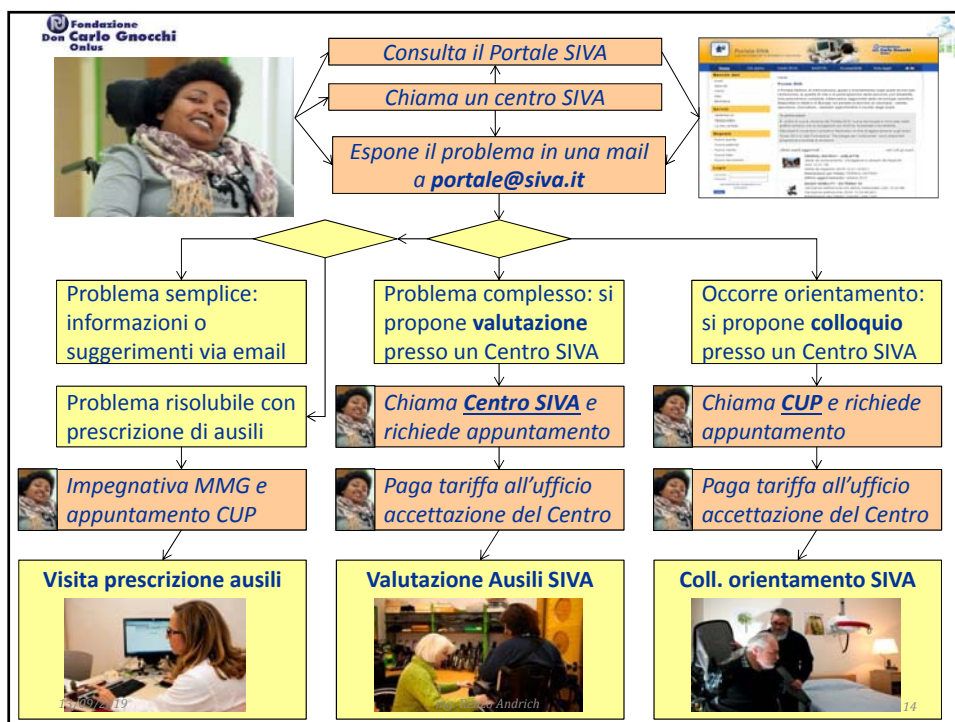
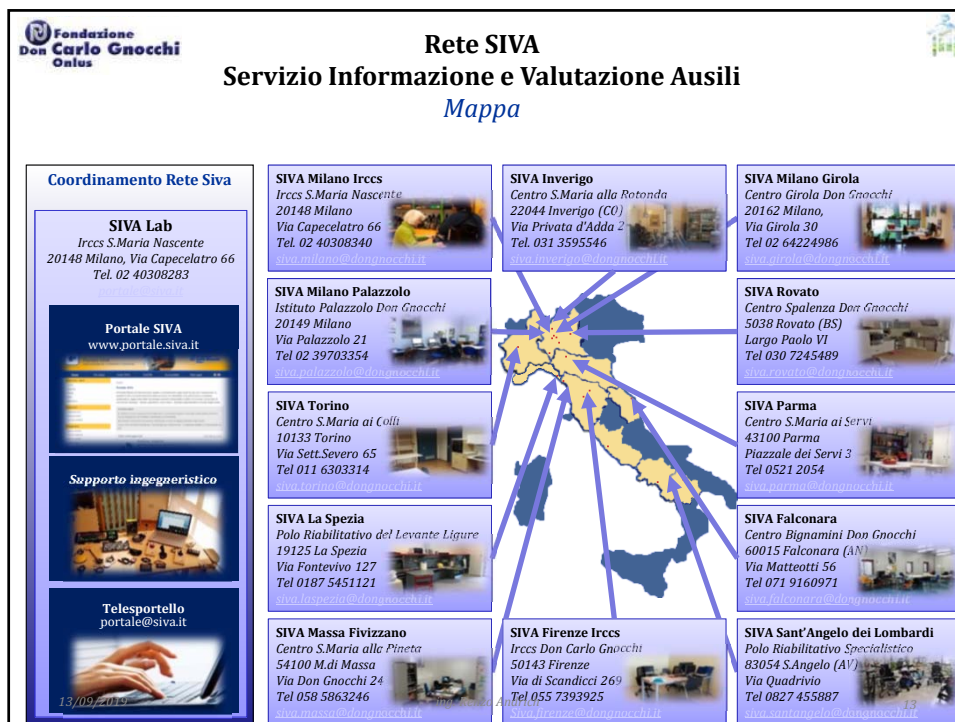

## Valutazione individualizzata degli ausili come prestazione specialistica

**Fondazione Don Carlo Gnocchi Onlus**

### Le prestazioni SIVA in solvenza

- **➤ Consulenza di orientamento su ausili e soluzioni per l'autonomia**
  - *Visione di ausili, consigli verbali, materiale informativo...*
  - *Tariffa: 50 € iva inclusa*
- **➤ Valutazione ausili e soluzioni per l'autonomia**
  - *Relazione di valutazione ausili*
  - *Tariffa 100 € in sede, 150 € a domicilio*
- **➤ Valutazione multiprofessionale ausili informatici e per la comunicazione**
  - *Relazione multiprofessionale di valutazione ausili*
  - *Tariffa: 200€ in sede, 300€ a domicilio*



13/09/2019 ing. Renzo Andrich 15

**la Nostra Famiglia**

### Quando non sono sufficienti le competenze e gli strumenti interni Collaborazione con aziende esterne



13/09/2019 ing. Renzo Andrich 16



**Valutazione individualizzata degli ausili come prestazione specialistica**

la Nostra Famiglia

### **Benissimo la collaborazione con le aziende: ma va regolata !**

- Tutelare la libertà di scelta dell'azienda fornitrice da parte dell'utente
- Mettere in grado l'utente di fare una scelta informata e responsabile
- Non sono ammessi monopoli o "feudi" locali
- Quando l'azienda opera in una nostra struttura, siamo noi responsabili nei confronti dell'utente! L'azienda è ospite, non ha "campo libero"
- Distinguere (quando si è con l'utente) chi è della struttura e chi dell'azienda

IGP.06 Rev. 0 2015 Pag 7 di 14	Direzione Sanitaria Rete SIVA	Fondazione Don Carlo Gnocchi ONLUS Presidio Nord 1	
REGOLAMENTO D'ACCESSO DEI FORNITORI D'AUSILI			

### Regolamento d'accesso dei fornitori d'ausili

➤ [http://www.siva.it/OriginaliDocLavoro/Rete\\_Siva\\_Regolamento\\_Accesso\\_Aziende.pdf](http://www.siva.it/OriginaliDocLavoro/Rete_Siva_Regolamento_Accesso_Aziende.pdf)

REDAZIONE		
Data	Funzione	Visto
	ing. Renzo Andrich	

13/09/2019 17

la Nostra Famiglia

## **E ora... «come si fa» la valutazione ?**



13/09/2019 ing. Renzo Andrich 18

la Nostra Famiglia

## Esplorare il bisogno

*Es.: Scheda EUSTAT analisi attività*

EUSTAT Consortium: Pronti... Via! Come scegliere l'ausilio giusto per la tua autonomia. Commissione Europea, 1999

Tipo di attività	Elenco delle attività specifiche che creano problemi (non posso svolgerle, mi procurano dolore, sono troppo lento, mi stancano, le posso svolgere con risultati insoddisfacenti, ecc.)
1. Muoversi, entrare e uscire da casa	
2. Coricarsi, alzarsi dal letto, cambiare posizione	
3. Andare in bagno	
4. Cura del corpo	
5. Attività sessuale	
6. Vestirsi, svestirsi	
7. Preparare colazione, pranzo e cena	
8. Compravendita di beni	

➤ 23 items predisposti, + altri liberi

➤ Autocompilato, o su intervista

➤ Considero SOLO gli item per i quali sento un problema

➤ Verbalizzo in cosa consiste il problema

13/09/2019 ing. Renzo Andrich 19

la Nostra Famiglia

## Scheda 2

### Analisi specifica dell'attività

Attività	Descrizione	Relazione con altre attività
<b>Problemi legati all'attività</b> Perché, quando, dove, come		
<b>Descrivi le circostanze e il luogo in cui si svolge l'attività:</b> Interno/ Esterno. Locale grande/ Locale piccolo. Estate/ Inverno. Spesso/ Raramente. Da solo/ Con altri.		
<b>Futuro</b> Pensi che la tua situazione cambierà nei prossimi 5-10 anni? Questo cambiamento influenzerà le tue attività e come?		

**Altre domande:**

➤ Definisci le tue richieste, dai qualche idea, cosa pensano famiglia o amici

➤ Quanto è importante risolvere questo problema?

13/09/2019 ing. Renzo Andrich 20

## Valutazione individualizzata degli ausili come prestazione specialistica

<i>Raffaele (paraplegia)</i>		
Attività	Descrizione	Relazione con attività
	<b>Cura dei bambini</b>	
<b>Problemi legati all'attività</b> Perché, quando, dove, come	<i>Ho un figlio molto vivace, spesso si ammala, quando moglie lavora lo devo gestire da solo</i>	<i>Difficoltà nel completare gli studi</i>
<b>Descrivi le circostanze e il luogo in cui si svolge l'attività:</b> Interno/ Esterno. Locale grande/ Locale piccolo. Estate/ Inverno. Spesso/ Raramente. Da solo/ Con altri.	<i>Spesso; all'interno; soprattutto quando sono da solo in casa</i>	
<b>Futuro</b> Pensi che la tua situazione cambierà nei prossimi 5-10 anni? Questo cambiamento influenzerà le tue attività e come?	<i>Con il passare degli anni potrei stancarmi più in fretta, avere riflessi più lenti. Il bambino però crescerà</i>	
<b>Definisci le tue richieste, puoi anche dare qualche idea.</b> Che cosa vorresti per risolvere i tuoi problemi relativi a questa attività? (desideri, sogni, sentimenti legati allo svolgimento dell'attività) Che cosa pensano la tua famiglia e i tuoi amici al riguardo?	<i>Sarebbe opportuna un'assistenza personale dopo le ore di asilo o quando il bimbo si ammala, possibilmente senza coinvolgere parenti per evitare stress emotivi e condizionamenti</i>	
<b>Importanza dell'attività:</b> 1. Molto importante per me 2. Non molto importante 3. Non me ne importa, se posso avere un aiuto personale 4. Non me ne importa affatto	<i>Molto importante</i>	
	<i>ing. Renzo Andrich</i>	21

<i>Anna Maria (artrite reumatoide)</i>		
Attività	Descrizione	Relazione con attività
	<b>Preparare i pasti</b>	
<b>Problemi legati all'attività</b> Perché, quando, dove, come	<i>Difficoltà ad aprire barattoli e bottiglie, lavare verdura, sbucciare ecc..</i>	
<b>Descrivi le circostanze e il luogo in cui si svolge l'attività:</b> Interno/ Esterno. Locale grande/ Locale piccolo. Estate/ Inverno. Spesso/ Raramente. Da solo/ Con altri.	<i>All'interno; nella mia casa che ha la cucina piccola (non in quella dei miei che ce l'ha grande)</i>	
<b>Futuro</b> Pensi che la tua situazione cambierà nei prossimi 5-10 anni? Questo cambiamento influenzerà le tue attività e come?	<i>Penso che non cambierà</i>	
<b>Definisci le tue richieste, puoi anche dare qualche idea.</b> Che cosa vorresti per risolvere i tuoi problemi relativi a questa attività? (desideri, sogni, sentimenti legati allo svolgimento dell'attività) Che cosa pensano la tua famiglia e i tuoi amici al riguardo?	<i>Potrei usare un ausilio diverso per ogni attività, però dovrebbe essere pratico e poco ingombrante</i>	
<b>Importanza dell'attività:</b> 1. Molto importante per me 2. Non molto importante 3. Non me ne importa, se posso avere un aiuto personale 4. Non me ne importa affatto	<i>Molto importante</i>	
	<i>ing. Renzo Andrich</i>	22

**Valutazione individualizzata degli ausili come prestazione specialistica**

<small>ASSISTENZA</small> <b>Monica (16 anni, PCI)</b>		
Attività	Descrizione	Relazione con altre attività
<b>Problemi legati all'attività</b> Perché, quando, dove, come	<i>Con il deambulatore non riesco ad andare all'esterno, e non ho la patente</i>	<i>Devo farmi accompagnare</i>
<b>Descrivi le circostanze e il luogo in cui si svolge l'attività:</b> Interno/ Esterno. Locale grande/ Locale piccolo. Estate/ Inverno. Spesso/ Raramente. Da solo/ Con altri.	<i>Quando voglio uscire da sola o con i miei amici</i>	
<b>Futuro</b> Pensi che la tua situazione cambierà nei prossimi 5-10 anni? Questo cambiamento influenzerà le tue attività e come?	<i>Prenderò la patente; le città saranno più accessibili per i disabili; diventerò più autonoma e quindi avrò meno bisogno degli altri</i>	
<b>Definisci le tue richieste, puoi anche dare qualche idea.</b> Che cosa vorresti per risolvere i tuoi problemi relativi a questa attività? (desideri, sogni, sentimenti legati allo svolgimento dell'attività) Che cosa pensano la tua famiglia e i tuoi amici al riguardo?	<i>Spero che le città e gli spazi aperti diventino più vivibili per tutte le persone con difficoltà motorie e di vario genere</i>	
<b>Importanza dell'attività:</b> 1. Molto importante per me 2. Non molto importante 3. Non me ne importa, se posso avere un aiuto personale 4. Non me ne importa affatto	<i>Molto importante</i>  <small>ing. Renzo Andrich</small>	<small>23</small>



ASSISTENZA  
**la Nostra Famiglia**

## E ora... valutiamo



13/09/2019ing. Renzo Andrich24

Valutazione individualizzata degli ausili come prestazione specialistica

PRESIDIO NORD 1  
Centro IRCCS S.Maria Nascente

## Il modello SIVA per la Relazione Ausili

<http://portale.siva.it/it-IT/databases/libraries/detail/id-306>

DAT-VAL-AUS  
Rev 6  
15-12-2017

Pg.  
1 di 7

### Dati di contatto

Tipo di prestazione

Utente

Indirizzo

Città  Prov.

Cap  Stato

Codice Fiscale  M  F  Data nascita

Età  ICD9  Ns.Rif.

Persona di contatto

Tel.

Posta elettronica

Richiedente

**Servizio DAT**

(Domotica Ausili Terapia Occupazionale)  
via Capeceletro 66, 20148 Milano  
Tel. 02.40308.340 - Fax 02.40308.850  
siva.milano@dongnocchi.it  
www.siva.it

Stampa relazione

Cancela il contenuto del modulo

13/09/2019
ing. Renzo Andrich
25



PRESIDIO NORD 1  
Centro IRCCS S.Maria Nascente

## Dati di contatto

Tipo di prestazione

Utente

Indirizzo

Città  Prov.

Cap  Stato

Codice Fiscale  M  F  Data nascita

Età  ICD9  Ns.Rif.

Persona di contatto

Tel.

Posta elettronica

Richiedente

**Inserire nome del Centro**

Inserire indirizzo e dati di contatto (tel., email, sito web ecc.)

Modulo SIVA per la Relazione Ausili - Versione 2018.1.pub - © IRCCS Fondazione Don Carlo Gnocchi  
Sviluppato nell'ambito della Ricerca Corrente (Programma Nazionale per la Ricerca del Ministero della Salute)

13/09/2019
ing. Renzo Andrich
26

## Relazione di valutazione ausili

DATI SIVA AUSI  
 Rev. 1  
 15/12/2017

29  
 28.7

 Fondazione  
**Don Carlo Gnocchi**  
 ONLUS

ASSISTENZA SIVA  
 Ospedale Carlo Poma

**Richiesta iniziale**

**Sintesi del quadro clinico-funzionale**

**Analisi ambientale**

**Eventuali ausili o tecnologie già in dotazione**

**Obiettivi dell'intervento**

**Eventuale rivalutazione finale degli obiettivi**

**Soluzioni proposte**

**Eventuale proposta di prescrizione a carico del Servizio Sanitario**

**Eventuali ulteriori avvertenze ed indicazioni**

**Allegato 1: Diario della Valutazione**  
Per ogni sessione del percorso valutativo indicare la data dell'appuntamento, ogni percorso previsto (obiettivi, familiari ecc.) e le attività svolte (assist. personalizzati, attività compensatorie, attività di riabilitazione, performance osservate ecc.).

Aggiungi sessione

Data:  Lungo:  Presso il Centro:

Personale presente:

Attività svolte:

Rimuovi sessione

Aggiungi sessione

Data:  Lungo:  Presso il Centro:

Personale presente:

Attività svolte:

Rimuovi sessione

**Allegato 2: Documentazione fotografica**  
Forma completa delle foto: jpg, orientabile, max 200x200 pixel. Foto di dimensioni maggiori automaticamente ridimensiona la dimensione del file e consiglia di utilizzare una scala opportunamente ridotta con un programma di computer grafica. Inviare inoltre i completi di documenti SIVA (Prestazioni e Moduli)!

Foto n.1  Foto n.2  Foto n.3

Note esplicative alle immagini:

**Allegato 3: Schede tecniche e bibliografiche**  
Per ciascuna delle soluzioni proposte fornire il link a documentazione illustrativa (disponibile in schede tecniche del Punto SIVA con esempi di ausili propri) e ogni altra spiegazione e limitazione utile. È possibile aggiungere quante schede necessarie.

Aggiungi scheda

Link:

Rimuovi scheda

Data

Nome del firmatario

Firma autografa o digitale

Modulo SIVA per la Relazione Ausili - Versione 2017.3 - © IRCCS Fondazione Don Carlo Gnocchi  
 Sviluppato nell'ambito della Ricerca Corrente (Programma Nazionale per la Ricerca del Ministero della Salute) drich

Sistema Sanitario
 Regione Lombardia

27

## Relazione di valutazione ausili

**Richiesta iniziale**  
 La signora esprime l'esigenza di una carrozzina più adatta, che le possa consentire la massima autonomia possibile in casa (spostarsi nelle varie stanze, accedere al bagno, fare le operazioni d'igiene e cura personale, rispondere al citofono ecc.); di prevenire l'insorgere di ulcere da decubito, di cui ha già avuto un'esperienza terrificante in ospedale che non vuol più ripetere; di poter entrare e uscire di casa senza essere bloccata da barriere.

**Sintesi del quadro clinico-funzionale**  
 La signora presenta un quadro di paraplegia post chirurgica. Presenta grave ipotono, ipotrofia e ipostenia alla muscolatura del tronco e agli arti superiori. Sono assenti i movimenti agli arti inferiori. È autonoma nelle attività legate all'alimentazione; ha però bisogno di assistenza per l'igiene e per vestirsi. Nel corso del trattamento riabilitativo presso l'Ospedale in cui è attualmente seguita ambulatoriamente, le condizioni clinico motorie sono progressivamente migliorate tanto che ad un certo punto del percorso la signora è stata in grado di mantenere la posizione seduta per un periodo di tempo ragionevolmente lungo (cosa che prima le era difficile e dolorosa); l'aumentata stenia agli arti superiori le ha consentito di iniziare a spingersi autonomamente con la carrozzina attualmente in dotazione su brevi tratti rettilinei (non è invece ancora in grado di avvicinarsi agli arredi) per cui è stato possibile sostituire l'iniziale carrozzina posturale con una carrozzina pieghevole con schienale alto.

**Analisi ambientale**  
 La signora vive con Ugo - che è la sua principale figura di riferimento e il suo caregiver primario - in un appartamento di proprietà situato al 4° piano; nel complesso l'appartamento le sembra accessibile, salvo alcune barriere di accesso al bagno e quel "maledetto ascensore" (larghezza cm 70, profondità cm 113, con porte ad apertura esterna tipo "saloon") che le rende problematica ogni entrata o uscita da casa (varie manovre di trasferimento, sempre con necessità di assistenza). Possiedono anche una casa in campagna frequentata saltuariamente, dove è presente un montascale con sedile per accedere alla zona notte situata al piano superiore. Quando deve uscire, la signora viene accompagnata da Ugo in automobile o utilizzando una carrozzina elettronica che tiene parcheggiata nel sottoscala.

**Eventuali ausili o tecnologie già in dotazione**  
 Attualmente, in casa Alina utilizza una poltrona imbottita (marca Surace, modello non identificato, ottenuta a suo tempo dalla sua ASL, alla quale il marito ha sostituito artigianalmente le ruote posteriori mettendone di più grandi per permettere l'autospinta), che per lei risulta ingombrante e poco maneggevole. Per accedere all'ascensore deve trasferirsi su una carrozzina pieghevole con ruote da transito (una Breezy 105 della Sunrise Medical, acquistata in autonomia presso la locale Ortopedia Icarus), che poi lascia nel sottoscala per ritrasferirsi su una carrozzina elettronica (una New Space 1 di Vassilli, anch'essa acquistata tempo fa da un'altra Ortopedia di cui non ricorda il nome). Ciò impone ogni volta due trasferimenti con necessità di massima assistenza. Per effettuare i trasferimenti letto-carrozzina e per accedere all'automobile Ugo si serve di un sollevapersona elettrico mobile a imbracatura prodotto da Kivi (modello K-PL 100).

**Valutazione individualizzata degli ausili come prestazione specialistica**

<b>Obiettivi dell'intervento</b>	
1) potersi muovere in autonomia all'interno dell'appartamento 2) accedere al bagno per l'igiene personale assistita 3) poter uscire di casa con il marito per fare la spesa o frequentare gli amici.	
<b>Eventuale rivalutazione finale degli obiettivi</b>	
-	
<b>Soluzioni proposte</b>	
Si propone una nuova carrozzina pieghevole leggera e un'unità posturale di bacino sagomata, entrambe di caratteristiche simili a quelle utilizzate nelle prove. La carrozzina dovrà avere assetto ribassato per facilitare l'autospinta; braccioli regolabili in altezza; pedane articolate per consentire il corretto posizionamento delle caviglie; altezza schienale cm 51 per poter sorreggere il tronco; leva dei freni prolungata. La larghezza della carrozzina deve essere tale da permettere l'accesso all'ascensore (quindi minore della luce dell'apertura, che è di cm. 60). Le dimensioni dell'unità posturale devono essere di cm 40.5 x 40.5. Per quanto riguarda l'appartamento, si suggerisce di sostituire la vasca da bagno con un piatto doccia, di utilizzare una sedia wc/ doccia per poter accedere ai servizi sanitari e di fare la doccia con assistenza. Per i trasferimenti si conferma invece l'indicazione di utilizzare il sollevatore elettrico con imbracatura già in uso, potendo contare per questo sull'assistenza competente da parte di Ugo.	
<b>Eventuale proposta di prescrizione a carico del Servizio Sanitario</b>	
La carrozzina con sistema di postura e la sedia doccia sono prescrivibili. I codici ritenuti appropriati secondo il DM 333/99 sono: 12.21.06.039 > Carrozzina pieghevole ad autospinta con due mani sulle ruote posteriori con telaio stabilizzante modello per adulti con sedile compreso tra cm. 38 e cm. 45 12.24.03.115 > Aggiuntivo (carrozzine pieghevoli): cinturino fermapiedi o fermatallone (al paio) 12.24.03.118 > Aggiuntivo (carrozzine pieghevoli): struttura a doppia crociera rinforzata 12.24.03.121 > Aggiuntivo (carrozzine pieghevoli): struttura leggera (peso complessivo in assetto di uso non superiore a kg. 16) 12.24.06.160 > Aggiuntivo (carrozzine pieghevoli): braccioli regolabili in altezza (al paio) 12.24.06.172 > Aggiuntivo (carrozzine pieghevoli): bracciolo ridotto per tavolo (al paio) 12.24.21.106 > Aggiuntivo (carrozzine pieghevoli): dispositivo estrarapida delle ruote grandi 12.24.21.109 > Aggiuntivo (carrozzine pieghevoli): posizionamento variabile dei perni delle ruote grandi (al paio) 12.24.21.112 > Aggiuntivo (carrozzine pieghevoli): posizionamento variabile forcelle delle ruote piccole con incl.regolabile (al paio) 18.09.39.015 > Unità posturale per bacino con elementi predisposti direttamente adattati sul paziente 09.12.03.003 > Sedia per wc e doccia	
<b>Eventuali ulteriori avvertenze ed indicazioni</b>	
Si suggerisce un nuovo appuntamento appena acquisiti gli ausili e realizzati gli adattamenti, per verificarne la corretta esecuzione e programmare un'istruzione al loro efficace utilizzo.	
Data	28/07/2017
Nome del firmatario	Evaristo Rossi
Firma autografa o digitale	

<b>Allegato 1: Diario della Valutazione</b>		
<small>Per ogni sessione del percorso valutativo indicare la data dell'appuntamento, ogni persona presente (utente, operatori, familiari ecc..) e le attività svolte (ausili sperimentati, esercizi somministrati, analisi svolte, strumenti utilizzati, performance osservata ecc..).</small>		
Data	27/07/2018	
Luogo: Presso il Centro		
Persone presenti	La signora Allina, Ugo (marito), Kateryna (figlia), Evaristo (fisioterapista servizio ausili)	
Attività svolte	Approfondimento della richiesta e acquisizione di informazioni clinico-funzionali e ambientali utili a fissare gli obiettivi dell'intervento e individuare possibili soluzioni. Si procede quindi a una serie di prove con ausili disponibili nell'ausiloteca. In particolare si esamina l'abilità d'uso di carrozzine manuali e si controlla la postura. I risultati migliori si osservano con la carrozzina Invacare Action NG4, configurata con assetto ribassato, schienale lungo, pedane articolate, leva freni prolungata e braccioli regolabili in altezza, e un'unità posturale per bacino sagomata Invacare Matrix Libra. Si chiede poi al marito di mostrare come effettua i trasferimenti carrozzina-letto, con il sollevatore mobile a imbracatura disponibile in mostra. Ugo appare perfettamente competente e consapevole di come evitare rischi o affaticamenti legati alla movimentazione. Per l'appartamento, si ragiona su possibili miglioramenti, con l'aiuto della planimetria e di varie foto che la signora ha portato.	
<b>Allegato 2: Documentazione fotografica</b>		
<small>Formato consigliato delle foto: jpg, orizzontale, max 300x200 pixel. Foto di dimensione maggiore aumentano a dismisura la dimensione del file: si consiglia di utilizzare una copia, opportunamente ridotta con un programma di compressione (es. la funzione 'modifica &gt; comprimi' di Microsoft Office Picture Manager)</small>		
Foto n.1	Foto n. 2	Foto n. 3
		
<b>Note esplicative alle Immagini</b>		
1) la carrozzina leggera proposta 2) la piantina dell'appartamento; 3) la porta dell'ascensore		

Valutazione individualizzata degli ausili come prestazione specialistica

**la Nostra Famiglia**

**Allegato 3: Schede tecniche e bibliografiche**

Per ciascuna delle soluzioni proposte fornire il link a documentazione illustrativa disponibile (es. schede tecniche del Portale SIVA con esempi di ausili proposti) e ogni altra spiegazione e istruzione utile. E' possibile aggiungere quante schede necessarie.

Link: <http://portale.siva.it/it-IT/databases/products/detail/id-13964>  
Carrozzina pieghevole leggera utilizzata durante le prove. Si ritiene adeguato un ausilio di questo tipo configurato come qui indicato

Link: <http://portale.siva.it/it-IT/databases/products/detail/id-20019>  
Unità posturale bacino sagomato utilizzata durante le prove. Si ritiene adeguato un ausilio di questo tipo, con dims. cm 40.5x40.5

Link: <http://portale.siva.it/it-IT/databases/products/detail/id-16296>  
Sedia wc/doccia Surace Aqua utilizzata durante le prove.

Modulo SIVA per la Relazione Ausili - Versione 2018.1pub - © IRCCS Fondazione Don Carlo Gnocchi  
Sviluppato nell'ambito della Ricerca Corrente (Programma Nazionale per la Ricerca del Ministero della Salute)

13/09/2019 ing. Renzo Andrich pg. 3 di 11

**la Nostra Famiglia**

**Relazione di verifica ausili**

**Inventario degli ausili acquisiti a seguito della valutazione**

Per ciascun ausilio effettivamente acquisito o altro facilitatore ambientale effettivamente realizzato inserire una sintetica descrizione (es. "Carozzina elettronica", "adeguamento del bagno" ecc.), il nome dell'azienda fornitrice, il codice di classificazione ISO 9999 (ove applicabile), la marca, il modo prezzo e l'eventuale quota pagata dall'utente. A seguire, per ciascuna voce dell'elenco potrà essere aggiunta una scheda di dettaglio.

n.	Descrizione	Fornitore	Codice iso	Marca	Modello	Prezzo	Prezzi
I							
II							
III							
IV							
V							
						Totale	

Aggiungi scheda di dettaglio

Qualità della fornitura

Eventuali difficoltà riferite dall'utente o dal caregiver

**Diario della Verifica**

Aggiungi sessione

Data: 13/09/2019 Luogo: Prezzo il Centro

Attività svolte

13/09/2019 ing. Renzo Andrich



**Relazione di follow-up ausili**  
**Checklist degli ausili in uso**

Per ciascun ausilio o adattamento ambientale in uso, fornire una stima di quanto è stato effettivamente utilizzato (per quanti mesi nel periodo intercorrente dalla rilevazione di verifica e per quante ore alla settimana, nei mesi in cui è utilizzato), della assistenza umana necessaria per il suo utilizzo (quante ore alla settimana da un assistente autonomo), di quante volte ha presentato questi o problemi che hanno inciso significativamente sulla qualità della vita, dell'eventuale costo sostenuto per l'esercizio (energia, manutenzione, riparazioni ecc.). Indicare anche l'eventuale quota di costo sostenuto dall'utente, e il livello complessivo di soddisfazione dell'utente o del caregiver: **1 >>> per niente soddisfatto** **2 >>> non molto soddisfatto** **3 >>> più o meno soddisfatto** **4 >>> piuttosto soddisfatto** **5 >>> molto soddisfatto**

n.	Ausilio o adattamento ambientale in uso	mesi di utilizzo	ore/sett. utilizzo	ore/sett. assist.	n. eventi critici	Costo di esercizio	Costo utente	Soddisf. utente	Soddisf. caregiver
I									
II									
III									
IV									
V									

Totale eventi critici e costi; soddisfazione complessiva >>>

**Osservazione in situazione d'uso**

**Eventuali difficoltà riferite dall'utente o dal caregiver**

**Diario del Follow-up**

Aggiungi sessione  
 Data: \_\_\_\_\_ Lungo: \_\_\_\_\_ Presso il Centro: \_\_\_\_\_  
 Persone presenti: \_\_\_\_\_  
 Attività svolte: \_\_\_\_\_  
 Rimuovi sessione

13/09/2019 ing. Renzo Andrich 33

**Dati statistici e informazioni supplementari**  
(contassegnare le caselle appropriate in ciascuna sezione)

**Profilo della persona presente (checkbox/da scegliere)**

- Persono con disabilità
- Familiari e caregiver
- Medici
- Operatori sanitari non medici
- Operatori sociali
- Operatori della scuola
- Amministratori/Operatori
- Tecnici e professionisti
- Operatori commerciali
- Studenti
- Altri

**Profilo dell'eventuale ente di appartenenza dell'utente (checkbox/da scegliere)**

- A titolo personale
- Struttura sanitaria pubblica
- Ente pubblico territoriale
- Associazione o ente privato
- Centro di ricerca
- Attività
- Studio professionale
- Scuola materna / elementare / media
- Scuola superiore / università
- Altro

**Limitazioni di attività / partecipe (checkbox/da scegliere)**

- di - Apprendimento, conoscenza
- di - Competenze e ridotte generali
- di - Comunicazione
- di - Mobilità
- di - Cura della propria persona
- di - Vita domestica
- di - Involontarie relazioni sociali
- di - Aree di vita principali
- di - Vita sociale, civica, di comunità

**Fattori ambientali considerati (checkbox/da scegliere)**

- a1 - Prodotti e tecnologia
- a2 - Ambiente naturale e costruito
- a3 - Relazioni e sostegno sociale
- a4 - Attrezzamenti
- a5 - Servizi, sistemi e politiche

**Prodotti e tecnologia considerati (checkbox/da scegliere)**

- e110 - per consumo personale
- e111 - per la mobilità e il trasporto
- e120 - per la comunicazione
- e130 - per l'educazione
- e135 - per il lavoro
- e140 - per cultura, ricreazione, sport
- e145 - per la pratica della religione
- e150 - per costruzione di edifici pubblici
- e155 - per costruzione di edifici privati
- e160 - per lo sviluppo del territorio
- e165 - Risorse e basi
- e199 - Altro non specificato

**Limitazioni di attività / partecipe (checkbox/da scegliere)**

- di - Apprendimento, conoscenza
- di - Competenze e ridotte generali
- di - Comunicazione
- di - Mobilità
- di - Cura della propria persona
- di - Vita domestica
- di - Involontarie relazioni sociali
- di - Aree di vita principali
- di - Vita sociale, civica, di comunità

**Fattori ambientali considerati (checkbox/da scegliere)**

- a1 - Prodotti e tecnologia
- a2 - Ambiente naturale e costruito
- a3 - Relazioni e sostegno sociale
- a4 - Attrezzamenti
- a5 - Servizi, sistemi e politiche

**Prodotti e tecnologia considerati (checkbox/da scegliere)**

- e110 - per consumo personale
- e111 - per la mobilità e il trasporto
- e120 - per la comunicazione
- e130 - per l'educazione
- e135 - per il lavoro
- e140 - per cultura, ricreazione, sport
- e145 - per la pratica della religione
- e150 - per costruzione di edifici pubblici
- e155 - per costruzione di edifici privati
- e160 - per lo sviluppo del territorio
- e165 - Risorse e basi
- e199 - Altro non specificato

**Eventuali informazioni supplementari (non visualizzabili a stampa)**

Mobilità 2006 per la Relazione Ausili - Versione 2017.0 - ©IRCCS Fondazione Don Carlo Gnocchi Sottosegretario di Stato alla Sanità - Programma Nazionale per la Ricerca del Ministero della Sanità 13/09/2019 ing. Renzo Andrich 34

Valutazione individualizzata degli ausili come prestazione specialistica

**la Nostra Famiglia**

**Dati statistici e informazioni supplementari**  
(contrassegnare le caselle appropriate in ciascuna sezione)

<p><b>Profilo delle persone presenti (esclusa l'equipe)</b></p> <p><input checked="" type="checkbox"/> Persone con disabilità</p> <p><input checked="" type="checkbox"/> Familiari / caregivers</p> <p><input type="checkbox"/> Medici</p> <p><input type="checkbox"/> Operatori sanitari non medici</p> <p><input type="checkbox"/> Operatori sociali</p> <p><input type="checkbox"/> Operatori della scuola</p> <p><input type="checkbox"/> Amministratori/funzionari</p> <p><input type="checkbox"/> Tecnici e professionisti</p> <p><input type="checkbox"/> Operatori commerciali</p> <p><input type="checkbox"/> Studenti</p> <p><input type="checkbox"/> Altro</p>	<p><b>Profilo dell'eventuale ente di appartenenza dell'utente</b></p> <p><input checked="" type="checkbox"/> A titolo personale</p> <p><input type="checkbox"/> Struttura sanitaria pubblica</p> <p><input type="checkbox"/> Ente pubblico territoriale</p> <p><input type="checkbox"/> Associazione o ente privato</p> <p><input type="checkbox"/> Centro di ricerca</p> <p><input type="checkbox"/> Azienda</p> <p><input type="checkbox"/> Studio professionale</p> <p><input type="checkbox"/> Scuola materna / elementare / media</p> <p><input type="checkbox"/> Scuola superiore / università</p> <p><input type="checkbox"/> Altro</p>	<p><b>Limitazioni funzionali considerate (ICF b)</b></p> <p><input type="checkbox"/> b1 - Funzioni mentali</p> <p><input type="checkbox"/> b2 - Funzioni sensoriali</p> <p><input type="checkbox"/> Cecità</p> <p><input type="checkbox"/> Ipovisione</p> <p><input type="checkbox"/> Sordità</p> <p><input type="checkbox"/> b3 - Funzioni della voce e dell'eloquio</p> <p><input type="checkbox"/> b4 - Funzioni sist.cardiovascolare...</p> <p><input type="checkbox"/> b5 - Funzioni apparato digerente...</p> <p><input type="checkbox"/> b6 - Funzioni genitourinarie e riprod.</p> <p><input checked="" type="checkbox"/> b7 - Funzioni n.muscolo scheletriche</p> <p><input checked="" type="checkbox"/> b8 - Funzioni cutanee</p>
---	--	---

Modulo SIVA per la Relazione Ausili - Versione 2018.1pub - © IRCCS Fondazione Don Carlo Gnocchi  
Sviluppato nell'ambito della Ricerca Corrente (Programma Nazionale per la Ricerca del Ministero della Salute)

13/09/2019 ing. Renzo Andrich 35

**la Nostra Famiglia**

<p><b>Limitazioni di attività / partecipazione considerate (ICF d)</b></p> <p><input type="checkbox"/> d1 - Apprend./applicaz. conoscenze</p> <p><input type="checkbox"/> d2 - Compiti e richieste generali</p> <p><input type="checkbox"/> d3 - Comunicazione</p> <p><input checked="" type="checkbox"/> d4 - Mobilità</p> <p><input type="checkbox"/> d5 - Cura delle propria persona</p> <p><input checked="" type="checkbox"/> d6 - Vita domestica</p> <p><input type="checkbox"/> d7 - Interazioni e relazioni sociali</p> <p><input type="checkbox"/> d8 - Aree di vita principali</p> <p><input type="checkbox"/> d9 - Vita sociale, civile, di comunità</p>	<p><b>Fattori ambientali considerati (ICF e)</b></p> <p><input checked="" type="checkbox"/> e1 - Prodotti e tecnologie</p> <p><input checked="" type="checkbox"/> e2 - Ambiente naturale e costruito</p> <p><input type="checkbox"/> e3 - Relazioni e sostegno sociale</p> <p><input type="checkbox"/> e4 - Atteggiamenti</p> <p><input type="checkbox"/> e5 - Servizi, sistemi e politiche</p>	<p><b>Prodotti e tecnologie considerati (ICF e1)</b></p> <p><input type="checkbox"/> e110 - per consumo personale</p> <p><input type="checkbox"/> e115 - per uso personale quotidiano</p> <p><input checked="" type="checkbox"/> e120 - per la mobilità e il trasporto</p> <p><input type="checkbox"/> e125 - per la comunicazione</p> <p><input type="checkbox"/> e130 - per l'istruzione</p> <p><input type="checkbox"/> e135 - per il lavoro</p> <p><input type="checkbox"/> e140 - per cultura, ricreazione, sport</p> <p><input type="checkbox"/> e145 - per la pratica delle religione</p> <p><input type="checkbox"/> e150 - per costruzione di edifici pubb.</p> <p><input type="checkbox"/> e155 - per costruzione di edifici priv.</p> <p><input type="checkbox"/> e160 - per lo sviluppo del territorio</p> <p><input type="checkbox"/> e165 - Risorse e beni</p> <p><input type="checkbox"/> e199 - Altro non specificato</p>
---	---	---

**Risorse professionali complessivamente impegnate dal Centro**  
somma dei tempi dedicati dai vari operatori del Centro per l'intero percorso (valutazione, verifica, follow-up)

Numero sedute in sede  Per complessive ore  e minuti  ore >> 1,75

Numero sedute fuori sede  Per complessive ore  e minuti  ore >> 0

Modulo SIVA per la Relazione Ausili - Versione 2018.1pub - © IRCCS Fondazione Don Carlo Gnocchi  
Sviluppato nell'ambito della Ricerca Corrente (Programma Nazionale per la Ricerca del Ministero della Salute)

13/09/2019 ing. Renzo Andrich 36

Valutazione individualizzata degli ausili come prestazione specialistica

**Tipologia di ausili considerati** (contrassegnare le caselle appropriate in ciascuna sezione)

<p><b>Ausili per trattamenti sanitari personali</b> (Classe ISO 04)</p> <ul style="list-style-type: none"> <li><input type="checkbox"/> 0403 - per la respirazione</li> <li><input type="checkbox"/> 0406 - per terapia circolatoria</li> <li><input type="checkbox"/> 0407 - per prevenzione formazione di cicatrici</li> <li><input type="checkbox"/> 0408 - indum. a compr. per stabiliz. del corpo</li> <li><input type="checkbox"/> 0409 - per fototerapia</li> <li><input type="checkbox"/> 0415 - per dialisi</li> <li><input type="checkbox"/> 0419 - per la somministrazione di medicinali</li> <li><input type="checkbox"/> 0422 - per la sterilizzazione</li> <li><input type="checkbox"/> 0424 - per test fisici, fisiologici, biochimici</li> <li><input type="checkbox"/> 0425 - per test e valutazioni cognitive</li> <li><input type="checkbox"/> 0436 - per terapia cognitiva</li> <li><input type="checkbox"/> 0427 - stimolatori</li> <li><input type="checkbox"/> 0430 - per termoterapia o crioterapia</li> <li><input checked="" type="checkbox"/> 0433 - per prevenzione ulcere da decubito</li> <li><input type="checkbox"/> 0435 - per la rieducazione percettiva</li> <li><input type="checkbox"/> 0445 - per la trazione spinale</li> <li><input type="checkbox"/> 0448 - per rieduc. movimento, forza, equilibrio</li> <li><input type="checkbox"/> 0449 - per trattamento delle lesioni cutanee</li> </ul> <p><b>Ausili per l'esercizio di abilità</b> (Classe ISO 05)</p> <ul style="list-style-type: none"> <li><input type="checkbox"/> 0503 - per terapia / esercizio d. comunicazione</li> <li><input type="checkbox"/> 0506 - per l'esercizio d. comunicazione aument.</li> <li><input type="checkbox"/> 0509 - per l'addestramento della continenza</li> <li><input type="checkbox"/> 0512 - per l'esercizio di abilità cognitive</li> <li><input type="checkbox"/> 0515 - per l'esercizio di abilità di base</li> <li><input type="checkbox"/> 0518 - per apprendimento discipline scolastiche</li> <li><input type="checkbox"/> 0524 - per l'esercizio di abilità artistiche</li> <li><input type="checkbox"/> 0527 - per l'esercizio di abilità sociali</li> <li><input type="checkbox"/> 0530 - per addestr. uso di dispositivi di comando</li> <li><input type="checkbox"/> 0533 - per addestr. ad attività di vita quotidiana</li> </ul> <p><b>Ortesi e protesi</b> (Classe ISO 06)</p> <ul style="list-style-type: none"> <li><input type="checkbox"/> 0603 - ortesi spinali e per il cranio</li> <li><input type="checkbox"/> 0604 - ortesi addominali</li> <li><input type="checkbox"/> 0606 - ortesi per arto superiore</li> <li><input type="checkbox"/> 0612 - ortesi per arto inferiore</li> <li><input type="checkbox"/> 0615 - stimolatori elettrici funz. e ortesi ibride</li> <li><input type="checkbox"/> 0618 - protesi di arto superiore</li> <li><input type="checkbox"/> 0624 - protesi di arto inferiore</li> <li><input type="checkbox"/> 0630 - protesi non di arto</li> <li><input type="checkbox"/> 0633 - calzature ortopediche</li> </ul>	<p><b>Ausili per la mobilità personale</b> (Classe ISO 12)</p> <ul style="list-style-type: none"> <li><input type="checkbox"/> 1203 - per deambulazione, usati con 1 braccio</li> <li><input type="checkbox"/> 1206 - per deambulazione, usati con 2 braccia</li> <li><input type="checkbox"/> 1207 - accessori per ausili per la deambulazione</li> <li><input type="checkbox"/> 1210 - automobili, furgoni e autocarri</li> <li><input type="checkbox"/> 1211 - veicoli per trasporto pubblico</li> <li><input type="checkbox"/> 1212 - accessori e adattamenti di veicoli</li> <li><input type="checkbox"/> 1216 - ciclomotori e motocicli</li> <li><input type="checkbox"/> 1217 - veicoli a motore alternativi</li> <li><input type="checkbox"/> 1218 - cicli</li> <li><input checked="" type="checkbox"/> 1222 - carrozzine manuali</li> <li><input checked="" type="checkbox"/> 1223 - carrozzine motorizzate</li> <li><input type="checkbox"/> 1224 - accessori per carrozzine</li> <li><input type="checkbox"/> 1227 - veicoli alternativi non motorizzati</li> <li><input type="checkbox"/> 1231 - per trasferimento e rotazione</li> <li><input checked="" type="checkbox"/> 1236 - per sollevamento</li> <li><input checked="" type="checkbox"/> 1239 - per l'orientamento</li> </ul> <p><b>Ausili per la cura della casa</b> (Classe ISO 15)</p> <ul style="list-style-type: none"> <li><input type="checkbox"/> 1503 - per preparazione di cibi e bevande</li> <li><input type="checkbox"/> 1506 - per lavare lo stoviglie</li> <li><input type="checkbox"/> 1509 - per mangiare e bere</li> <li><input type="checkbox"/> 1512 - per la pulizia domestica</li> <li><input type="checkbox"/> 1515 - per confezione/manutenz. di tessuti</li> </ul> <p><b>Mobili e adattamenti per la casa e per altri ambienti</b> (Classe ISO 18)</p> <ul style="list-style-type: none"> <li><input type="checkbox"/> 1803 - tavoli</li> <li><input type="checkbox"/> 1806 - apparecchi per l'illuminazione</li> <li><input type="checkbox"/> 1809 - per la posizione seduta</li> <li><input type="checkbox"/> 1810 - accessori ausili per la posizione seduta</li> <li><input type="checkbox"/> 1812 - letti</li> <li><input type="checkbox"/> 1815 - per regolare l'altezza dei mobili</li> <li><input type="checkbox"/> 1818 - corrimani e sistemi di sostegno</li> <li><input type="checkbox"/> 1821 - per aprire/chiedere porte o finestre</li> <li><input checked="" type="checkbox"/> 1824 - elementi costruttivi della casa</li> <li><input checked="" type="checkbox"/> 1830 - per il superamento di barriere verticali</li> <li><input type="checkbox"/> 1833 - dispositivi di sicurezza per l'abitazione</li> <li><input type="checkbox"/> 1836 - mobilia per riporre oggetti</li> </ul>	<p><b>Ausili per manovrare oggetti o dispositivi</b> (Classe ISO 24)</p> <ul style="list-style-type: none"> <li><input type="checkbox"/> 2406 - per manovrare contenitori</li> <li><input type="checkbox"/> 2409 - per gestire e controllare dispositivi</li> <li><input type="checkbox"/> 2413 - per il controllo a distanza</li> <li><input type="checkbox"/> 2418 - per assistere funz. di braccia, mani, dita</li> <li><input type="checkbox"/> 2421 - per raggiungere e prendere oggetti</li> <li><input type="checkbox"/> 2424 - per posizionare oggetti</li> <li><input type="checkbox"/> 2427 - per fissare oggetti</li> <li><input type="checkbox"/> 2436 - per portare e trasportare</li> </ul> <p><b>Adattamenti dell'ambiente, utensili e macchine</b> (Classe ISO 27)</p> <ul style="list-style-type: none"> <li><input type="checkbox"/> 2703 - per miglioramento condizioni ambientali</li> <li><input type="checkbox"/> 2706 - strumenti di misura</li> </ul> <p><b>Ausili per l'ambito lavorativo e la formazione professionale</b> (Classe ISO 28)</p> <ul style="list-style-type: none"> <li><input type="checkbox"/> 2803 - mobilia per postazione di lavoro</li> <li><input type="checkbox"/> 2806 - per trasporti, oggetti nell'amb. di lavoro</li> <li><input type="checkbox"/> 2809 - per sollev. oggetti nell'amb. di lavoro</li> <li><input type="checkbox"/> 2812 - per fissare oggetti nell'amb. di lavoro</li> <li><input type="checkbox"/> 2815 - macchine e attrezzi nell'amb. di lavoro</li> <li><input type="checkbox"/> 2818 - per valutare/monitor. nell'amb. di lavoro</li> <li><input type="checkbox"/> 2821 - per lavoro di ufficio e archiviazione info.</li> <li><input type="checkbox"/> 2824 - per protezz. e sicurezza nell'amb. di lavoro</li> <li><input type="checkbox"/> 2827 - valutazione e formazione professionale</li> </ul>
--	---	--

Modulo SIVA per la Relazione Ausili - Versione 2018.1 pub - © IRCCS Fondazione Don Carlo Gnocchi  
Sviluppato nell'ambito della Ricerca Corrente (Programma Nazionale per la Ricerca del Ministero della Salute)

37

