

Rivenditore

Data

Indirizzo di spedizione

Parametri della persona

Altezza tot. cm

Peso kg

Configurazione STANDARD

868003

€ 6.400,00

- Dimensioni per il trasporto: larghezza 64 cm, lunghezza 98 cm, altezza 50 cm (incl. poggia piedi)
- Carrozzina con guida ad autospinta ed elevazione manuale
- Piastra di seduta e imbottitura schienale
- Schienale abbattibile e reclinabile
- Dispositivo di elevazione tramite pistone a gas, attivato con una mano, posizionabile a dx o sx
- Colori standard: platino, rosso, giallo, blu o nero
- Pedana sdoppiata e ribaltabile
- Poggiagambe non rimovibile
- Ruote posteriori pneumatiche con pompa
- Cintura toracale e supporto per ginocchia con cuneo



Nell'immagine sono rappresentati alcuni accessori non inclusi in configurazione standard. Per info fare riferimento ai prezzi inseriti nel presente buono d'ordine o contattare i nostri Uffici Commerciali, tel. 031/3356811 - fax 031/622111.

Dati antropometrici

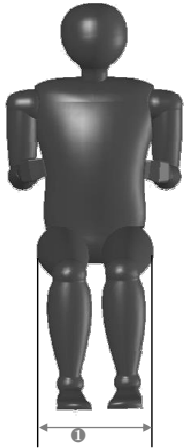

1 Larghezza fianchi

Selezionare la casella corretta, misurando con la persona seduta

35 cm _____ 48 cm

- ↓ Larghezza seduta:
- | | | | |
|-------|--------------------------|----------|----------|
| 35 cm | <input type="checkbox"/> | Option | € 0,00 |
| 38 cm | <input type="checkbox"/> | Option | € 0,00 |
| 40 cm | <input type="checkbox"/> | Option | € 0,00 |
| 42 cm | <input type="checkbox"/> | Option | € 0,00 |
| 45 cm | <input type="checkbox"/> | Option | € 0,00 |
| 48 cm | <input type="checkbox"/> | LAE-0001 | € 840,00 |

2 Lunghezza coscia

Scegliere la misura corretta: la lunghezza della coscia determina la misura telaio e la dimensione del bracciolo

Indicare la misura della coscia

35 cm _____ 62,2 cm

Notare che la profondità di seduta è 6-8 cm più corta della coscia

- ↓ Profondità seduta:
- | | | | |
|---------|--------------------------|--------|--------|
| 29.0 cm | <input type="checkbox"/> | Option | € 0,00 |
| 31.2 cm | <input type="checkbox"/> | Option | € 0,00 |
| 33.4 cm | <input type="checkbox"/> | Option | € 0,00 |
| 35.6 cm | <input type="checkbox"/> | Option | € 0,00 |
| 37.8 cm | <input type="checkbox"/> | Option | € 0,00 |
| 40.0 cm | <input type="checkbox"/> | Option | € 0,00 |
-
- | | | | | |
|-------------------|---------|--------------------------|--------|--------|
| TELAIO MISURA S-M | 43.0 cm | <input type="checkbox"/> | Option | € 0,00 |
| | 45.2 cm | <input type="checkbox"/> | Option | € 0,00 |
| | 47.4 cm | <input type="checkbox"/> | Option | € 0,00 |
| | 49.6 cm | <input type="checkbox"/> | Option | € 0,00 |
| | 51.8 cm | <input type="checkbox"/> | Option | € 0,00 |
| | 54.0 cm | <input type="checkbox"/> | Option | € 0,00 |

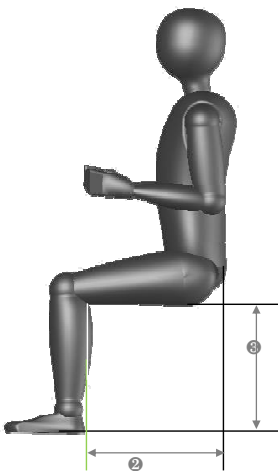

3 Lunghezza gamba

La lunghezza gamba determina la posizione del poggia piedi e l'altezza seduta. L'altezza seduta determina la dimensione ruote e di conseguenza l'altezza totale carrozzina

Indicare la misura della gamba

36 cm _____ 56 cm

Controllare altezza seduta e posizione poggia piedi considerando lo spessore del cuscino.

- ↓ Posizione pedana:
- | | | | | |
|-----------------|-------|--------------------------|--------|--------|
| Altezza sed. 48 | 36 cm | <input type="checkbox"/> | Option | € 0,00 |
| | 38 cm | <input type="checkbox"/> | Option | € 0,00 |
| | 40 cm | <input type="checkbox"/> | Option | € 0,00 |
| | 42 cm | <input type="checkbox"/> | Option | € 0,00 |
| | 44 cm | <input type="checkbox"/> | Option | € 0,00 |
| | 46 cm | <input type="checkbox"/> | Option | € 0,00 |
| | 48 cm | <input type="checkbox"/> | Option | € 0,00 |
| | 50 cm | <input type="checkbox"/> | Option | € 0,00 |
| | 52 cm | <input type="checkbox"/> | Option | € 0,00 |
| | 54 cm | <input type="checkbox"/> | Option | € 0,00 |
| | 56 cm | <input type="checkbox"/> | Option | € 0,00 |

Prendere le misure come indicato in figura, la persona deve essere seduta con le scarpe indossate.

Esempio

Lunghezza gamba 51 cm

Altezza cuscino 3 cm

Posizione pedana 48 cm

Ora scegliere un'altezza seduta tra 51, 54 o 57 cm

Ruote e posizione

Dal pavimento all'altezza di seduta frontale, misurato senza cuscino	Ruote posteriori 22", ant. piroettanti 5" 48 cm	<input type="checkbox"/>	Option	€ 0,00
	Ruote posteriori 24", ant. piroettanti 5" 51 cm	<input type="checkbox"/>	Standard	•
	Ruote posteriori 24", ant. piroettanti 5" 54 cm	<input type="checkbox"/>	Option	€ 0,00
	Ruote posteriori 26", ant. piroettanti 6" 57 cm	<input type="checkbox"/>	LAE-0005	€ 140,00

Peso utilizzatore

Il peso della persona determina la forza del pistone a gas

Portata max 120 kg				
Portata 40 - 60 kg, standard per profondità seduta S	400 N	<input type="checkbox"/>	Option	€ 0,00
Portata 60 - 80 kg, standard per profondità seduta M	500 N	<input type="checkbox"/>	Option	€ 0,00
Portata 80 - 100 kg, standard per profondità seduta L	600 N	<input type="checkbox"/>	Option	€ 0,00
Portata 100 - 120 kg, standard per profondità seduta XL	700 N	<input type="checkbox"/>	Option	€ 0,00

Colori telaio

Platino	<input type="checkbox"/>	Standard	•
Rosso	<input type="checkbox"/>	Option	€ 0,00
Giallo	<input type="checkbox"/>	Option	€ 0,00
Blu	<input type="checkbox"/>	Option	€ 0,00
Nero	<input type="checkbox"/>	Option	€ 0,00
Blu metallizzato	<input type="checkbox"/>	LAE-0021	€ 370,00
Verde metallizzato	<input type="checkbox"/>	LAE-0020	€ 370,00
Rosso metallizzato	<input type="checkbox"/>	LAE-0019	€ 370,00
Argento metallizzato	<input type="checkbox"/>	LAE-0022	€ 370,00
Arancione reflex	<input type="checkbox"/>	LAE-0023	€ 380,00
Giallo limone reflex	<input type="checkbox"/>	LAE-0024	€ 380,00
Argento reflex	<input type="checkbox"/>	LAE-0025	€ 380,00
Alluminio lucido	<input type="checkbox"/>	LAE-0026	€ 670,00
Altri colori RAL	RAL: _____ <input type="checkbox"/>	LAE-0018	€ 240,00

Dispositivo di elevazione

destro	<input type="checkbox"/>	Standard	•
sinistro	<input type="checkbox"/>	Option	€ 0,00

Colori bracciolo

Nero	<input type="checkbox"/>	Standard	•
------	--------------------------	----------	---

Schienale



Altezza standard schienale tensionabile	31 cm	<input type="checkbox"/>	Standard	•
	33 cm	<input type="checkbox"/>	Option	€ 0,00
	35 cm	<input type="checkbox"/>	Option	€ 0,00
	37 cm	<input type="checkbox"/>	Option	€ 0,00
	39 cm	<input type="checkbox"/>	Option	€ 0,00
	41 cm	<input type="checkbox"/>	Option	€ 0,00
1 Schienale V-Trak Standard, alt. 40 cm		<input type="checkbox"/>	LAE-0007	€ 790,00
2 Schienale V-Trak Medio, alt. 60 cm		<input type="checkbox"/>	LAE-0008	€ 810,00
Schienale V-Trak Alto, alt. 80 cm		<input type="checkbox"/>	LAE-0009	€ 860,00
Schienale alt. Ridotta V-Trak Axxis, alt. 31 cm		<input type="checkbox"/>	LAE-0010	€ 950,00
Schienale basso V-Trak Axxis, alt. 40 cm		<input type="checkbox"/>	LAE-0011	€ 970,00
Schienale alto V-Trak Axxis, alt. 61 cm		<input type="checkbox"/>	LAE-0012	€ 1.160,00

Opzioni schienale

Estensione schienale 15 cm, per schienale standard

Largh.seduta ▶	35	38	40	42	45	48
15 cm	<input type="checkbox"/>	<input type="checkbox"/>	<input type="checkbox"/>	<input type="checkbox"/>	<input type="checkbox"/>	<input type="checkbox"/>

LAE-0006 € 230,00

Estensione schienale V-Trak, 20 cm	<input type="checkbox"/>	LAE-0013	€ 370,00
------------------------------------	--------------------------	----------	----------

Inclinazione schienale

85°	<input type="checkbox"/>	Option	€ 0,00
90°	<input type="checkbox"/>	Standard	•
95°	<input type="checkbox"/>	Option	€ 0,00

Cuscino seduta, con imbottitura memory, dipende da profondità e larghezza seduta



Cuscino seduta, fodera inclusa

Largh.seduta ▶ Prof. seduta ▼	35	38	40	42	45	48
S	<input type="checkbox"/>	<input type="checkbox"/>	<input type="checkbox"/>	<input type="checkbox"/>	<input type="checkbox"/>	<input type="checkbox"/>
M	<input type="checkbox"/>	<input type="checkbox"/>	<input type="checkbox"/>	<input type="checkbox"/>	<input type="checkbox"/>	<input type="checkbox"/>
L	<input type="checkbox"/>	<input type="checkbox"/>	<input type="checkbox"/>	<input type="checkbox"/>	<input type="checkbox"/>	<input type="checkbox"/>
XL	<input type="checkbox"/>	<input type="checkbox"/>	<input type="checkbox"/>	<input type="checkbox"/>	<input type="checkbox"/>	<input type="checkbox"/>

S	LAE-0059	€ 160,00
M	LAE-0060	€ 160,00
L	LAE-0061	€ 160,00
XL	LAE-0062	€ 160,00

Fodera aggiuntiva

Largh.seduta ▶ Prof. seduta ▼	35	38	40	42	45	48
S	<input type="checkbox"/>	<input type="checkbox"/>	<input type="checkbox"/>	<input type="checkbox"/>	<input type="checkbox"/>	<input type="checkbox"/>
M	<input type="checkbox"/>	<input type="checkbox"/>	<input type="checkbox"/>	<input type="checkbox"/>	<input type="checkbox"/>	<input type="checkbox"/>
L	<input type="checkbox"/>	<input type="checkbox"/>	<input type="checkbox"/>	<input type="checkbox"/>	<input type="checkbox"/>	<input type="checkbox"/>
XL	<input type="checkbox"/>	<input type="checkbox"/>	<input type="checkbox"/>	<input type="checkbox"/>	<input type="checkbox"/>	<input type="checkbox"/>

}	LAE-0063	€ 90,00
---	----------	---------

Fodera per incontinenti

Largh.seduta ▶ Prof. seduta ▼	35	38	40	42	45	48
S	<input type="checkbox"/>	<input type="checkbox"/>	<input type="checkbox"/>	<input type="checkbox"/>	<input type="checkbox"/>	<input type="checkbox"/>
M	<input type="checkbox"/>	<input type="checkbox"/>	<input type="checkbox"/>	<input type="checkbox"/>	<input type="checkbox"/>	<input type="checkbox"/>
L	<input type="checkbox"/>	<input type="checkbox"/>	<input type="checkbox"/>	<input type="checkbox"/>	<input type="checkbox"/>	<input type="checkbox"/>
XL	<input type="checkbox"/>	<input type="checkbox"/>	<input type="checkbox"/>	<input type="checkbox"/>	<input type="checkbox"/>	<input type="checkbox"/>

}	LAE-0093	€ 110,00
---	----------	----------

Poggia testa



1	Poggia testa standard V-Trak, abbinabile solo a schienale V-Trak Axxis	<input type="checkbox"/>	LAE-0092	€ 380,00
2	Poggia testa con alette V-Trak, abbinabile solo a schienale V-Trak Axxis	<input type="checkbox"/>	LAE-0091	€ 410,00
	Estensione per poggia testa V-Trak, per V-Trak 60 e 80 cm	<input type="checkbox"/>	LAE-0094	€ 120,00

Pelotte toracali



Pelotte V-Trak, con imbottitura e fodera	M	destra	<input type="checkbox"/>	LAE-0089	€ 480,00
	M	sinistra	<input type="checkbox"/>	LAE-0090	€ 480,00
Pelotte V-Trak, con imbottitura e fodera	L	destra	<input type="checkbox"/>	LAE-0087	€ 480,00
	L	sinistra	<input type="checkbox"/>	LAE-0088	€ 480,00

Supporto ginocchia



Supporto ginocchia Standard		<input type="checkbox"/>	Standard	•	
1	Cuneo per ginocchia rettangolare	50x100	<input type="checkbox"/>	Option	€ 0,00
		60x100	<input type="checkbox"/>	Option	€ 0,00
		80x100	<input type="checkbox"/>	Option	€ 0,00
		50x150	<input type="checkbox"/>	Option	€ 0,00
		80x150	<input type="checkbox"/>	Option	€ 0,00
2	Cuneo per ginocchia conico, per maggiore supporto in particolare con spasticità	50-100x100	<input type="checkbox"/>	LAE-0026	€ 20,00
		90-140x100	<input type="checkbox"/>	LAE-0027	€ 20,00
		130-180x100	<input type="checkbox"/>	LAE-0028	€ 20,00
3	Supporto ginocchia Sports		<input type="checkbox"/>	LAE-0095	€ 110,00
4	Supporto ginocchia Rigido		<input type="checkbox"/>	LAE-0096	€ 350,00

Pedana



- Pedana sdoppiata, ribaltabile **Standard** € 0,00
- 1 Pedana unica, fissa **LAE-0039** € 0,00
- 2 Pedana unica, ribaltabile **LAE-0040** € 180,00
- 3 Adattatore per l'altezza pedana (paio) **LAE-0042** € 40,00
 Per sedute larghezza 35, 38, 45, 48
 Per sedute larghezza 40 e 42 cm* **LAE-0043** € 140,00
- Per persone con gamba corta. La pedana è 3 cm più stretta della larghezza seduta
 * possibile solo con il poggia piedi unico, fisso
- 4 Pedana per trasferimenti Easy (molto vicina al pavimento) **26 cm** **LAE-0097** € 145,00
- Poggia gambe rimovibile, per trasporto **LAE-0098** € 100,00
- Superficie antiscivolo pedana **LAE-0044** € 30,00

Angolazione pedana

- 3 possibilità di regolazione
- 80°** **Option** € 0,00
- 90°** **Standard** € 0,00
- 100°** **Option** € 0,00

Posizione ruota posteriore

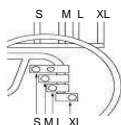

- Selezionare le corrette impostazioni per le ruote posteriori. Più la base è corta, più la carrozzina è attiva e aumenta la possibilità di ribaltamento. In questo caso raccomandiamo l'utilizzo di anti-ribaltamento. Normalmente le ruote sono posizionate in accordo con la misura del telaio
- S** **Option** € 0,00
- M** **Option** € 0,00
- L** **Option** € 0,00
- XL** **Option** € 0,00

Opzioni ruote

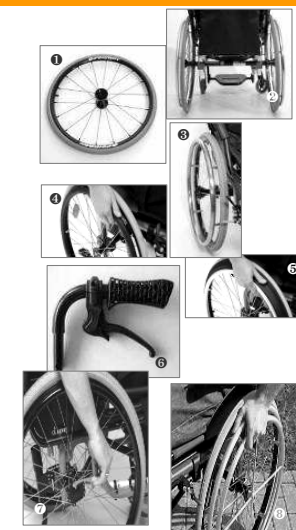

- Ruote posteriori piene **LAE-0045** € 80,00
- Ruote posteriori con copertoni neri Marathon plus, (solo in abbinamento con ruote piene e corrimano in alluminio) **LAE-0046** € 300,00
- 1 Ruote Spinergy **Rosso** **LAE-0049** € 880,00
 (non abbinabili con freno blocca mozzo, freni a tamburo o monoguida) **Nero** **LAE-0050** € 880,00
 Bianco **LAE-0051** € 880,00
- 2 Campanatura, non abbinabili con freno blocca mozzo, freni a tamburo o monoguida **3°** **LAE-0052** € 190,00
6° **LAE-0053** € 190,00
- 3 Corrimano in acciaio, paio **LAE-0054** € 80,00
- 4 Corrimano Maxgrepp Original con superficie in gomma **LAE-0055** € 400,00
- 5 Corrimano Maxgrepp Ergo Para CP **LAE-0056** € 640,00
- 6 Ruote posteriori con freno a tamburo **LAE-0048** € 1.300,00
- 7 Ruote posteriori con freno blocca mozzo **LAE-0047** € 80,00
- 8 Monoguida, abbinabile solo con ruote standard **destra** **LAE-0057** € 1.100,00
sinistra **LAE-0058** € 1.100,00

Accessori

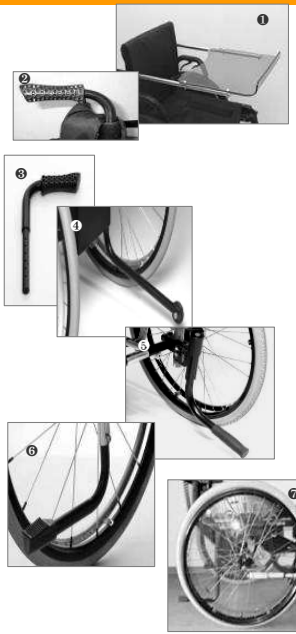

- 1 Tavolino, fornito con schienale LCEV
- | | | | | | | | |
|--|--------------------------|--------------------------|--------------------------|--------------------------|--------------------------|--------------------------|--------------------------|
| | 35 | 38 | 40 | 42 | 45 | 48 | |
| | <input type="checkbox"/> | <input type="checkbox"/> | <input type="checkbox"/> | <input type="checkbox"/> | <input type="checkbox"/> | <input type="checkbox"/> | LAE-0064 € 330,00 |
- 2 Maniglie di spinta standard **paio** **LAE-0065** € 120,00
- 3 Maniglie di spinta regolabili **paio** **LAE-0066** € 170,00
- 4 Anti-ribaltamento
- | | | | | |
|--------------------------|--------------------------|--------------------------|--------------------------|--|
| S - M | L | XL 54 | XL 57 | |
| <input type="checkbox"/> | <input type="checkbox"/> | <input type="checkbox"/> | <input type="checkbox"/> | destra <input type="checkbox"/> LAE-0067 € 85,00 |
| | | | | sinistro <input type="checkbox"/> LAE-0068 € 85,00 |
- 5 Anti-ribaltamento, swing away **destra** **LAE-0069** € 150,00
sinistro **LAE-0070** € 150,00
- 6 Staffa supera-ostacoli **destra** **LAE-0073** € 45,00
sinistro **LAE-0074** € 45,00
- 7 Copriraggi "Trasparenti"
- | | | | |
|--------------------------|--------------------------|--------------------------|--|
| 22" | 24" | 26" | |
| <input type="checkbox"/> | <input type="checkbox"/> | <input type="checkbox"/> | destra <input type="checkbox"/> LAE-0081 € 60,00 |
| | | | sinistro <input type="checkbox"/> LAE-0082 € 60,00 |
- Altri modelli a richiesta

Adattatore XL, necessario per le ruote posteriori in posizione XL

- destro** LAE-0071 € 120,00
- sinistro** LAE-0072 € 120,00



8 Sandaletti ferma piede

- S destro** LAE-0075 € 150,00
- S sinistro** LAE-0076 € 150,00
- L destro** LAE-0077 € 160,00
- L sinistro** LAE-0078 € 160,00



9 Estensione leva freno (6 cm)

- destro** LAE-0079 € 45,00
- sinistro** LAE-0080 € 45,00

10 Kit rinforzo telaio, necessario con e-fix o sistemi simili
In combinazione solo con anti-ribaltamento swing away

- LAE-0086 € 200,00

Kit per trasporto in auto, con punti aggancio fissi. Incluso kit di rinforzo

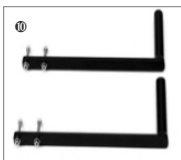

35	38	40	42	45	48
<input type="checkbox"/>	<input type="checkbox"/>	<input type="checkbox"/>	<input type="checkbox"/>	<input type="checkbox"/>	<input type="checkbox"/>

11 Kit regolazione veloce per profondità seduta e regolazione pedana poggia piedi,
10 morsetti con viti e 4 bulloni

- LAE-0085 € 370,00



- LAE-0041 € 80,00